

Haushaltssatzung und Haushaltsplan 2014

Vorlage-Nr. 2013/117

Der Kinder-, Jugend- und Sozialausschuss berät die Teilhaushalte

- **TH 5_01 Soziale Leistungen**
- **TH 5_011 Angelegenheiten der Kinder und Jugendlichen**
- **TH 5_022 Heimat- und Kulturpflege**
**P1.05.02.366100 Jugendtreff Villa Hartmann und
Jugendräume**

TH 5_01 Soziale Leistungen

EDV-Nr.

Produkt

P1.05.01.111240

Beirat für Senioren und Behinderte



				Ansatz 2013	Ansatz 2014
TH5_01					
P1.05.01.111240	Beirat f. Senioren und Behinderte	3141 00	Zuweisungen f.laufende Zwecke v. Land	-1.500,00	-1.500,00

P1.05.01.111240	Beirat f. Senioren und Behinderte	43180 0	Zuweisungen an übrige Bereiche	1.500,00	1.500,00
-----------------	--------------------------------------	------------	-----------------------------------	----------	----------

TH 5_01 Soziale Leistungen

EDV-Nr.

Produkt

P1.05.01.311100	HzL (3. Kapitel SGB XII)
P1.05.01.311200	Hilfe zur Pflege (7. Kapitel SGB XII)
P1.05.01.311400	Hilfen zur Gesundheit (5. Kapitel SGB XII)
P1.05.01.311500	Hilfe in and. Lebenslagen (9. Kapitel SGB XII)
P1.05.01.311600	Grundsicherung im Alter/Erwerbsminderung (4. Kapitel SGB XII)
<i>P1.05.01.311900</i>	<i>Verwaltung der Sozialhilfe</i>

P1.05.01.312100	Leistungen für Unterkunft u. Heizung (SGB II)
P1.05.01.312110	Wohnbeschaffungskosten; Mietkaution; Umzugskosten (SGB II)
P1.05.01.312300	Einmalige Leistungen (§ 23 Abs. 3 SGB II)
P1.05.01.312400	Arbeitslosengeld II (ohne KdU/Optionsgem.)
P1.05.01.312410	Arbeitslosengeld II (MAE)
<i>P1.05.01.312900</i>	<i>Verw. der GS für Arbeitsuchende</i>

Noch TH 5_01 Soziale Leistungen

EDV-Nr.	Produkt
P1.05.01.313100	Leistungen in besonderen Fällen (§ 2 AsylbLG)
P1.05.01.313120	Hilfe in besonderen Lebenslagen (Krankenh. § 2)
P1.05.01.313200	Grundleistungen (§ 3 AsylbLG)
P1.05.01.313300	Leist. Krankheit/Schwangerschaft/Geburt (§ 4 AsylbLG)
P1.05.01.313510	Sonstige Leistungen – Sachleistungen (§ 6 AsylbLG)
P1.05.01.313520	Sonstige Leistungen – Geldleistungen (§ 6 AsylbLG)

Im Gemeindehaushalt werden überwiegend nur noch die Einnahmen und die Abführung dieser Einnahmen an den Landkreis veranschlagt.

Fast sämtliche sonstigen Ausgaben werden über das kreisweite DV-System compASS direkt in den Kreishaushalt gebucht und sind daher auch nur im Kreishaushalt veranschlagt.

Beispiel SGB XII

				Ansatz 2013	Ansatz 2014
P1.05.01.311110	Laufende Leistungen	321100	Kst-Beiträge, Aufw.-Ersatz, Kst-Ersatz a	-1.000,00	-1.000,00
P1.05.01.311110	Laufende Leistungen	321103	Erstattung vom Hilfeempfänger/Drittempfä	-2.500,00	-2.500,00
P1.05.01.311110	Laufende Leistungen	321104	Erstattung nach § 50 SGB	-2.000,00	-2.000,00
P1.05.01.311110	Laufende Leistungen	321205	LD Unterhaltsansprüche	-2.500,00	-2.500,00
P1.05.01.311110	Laufende Leistungen	321300	Leistungen v. Sozialleistungsträgern a.E	-12.000,00	-30.000,00
P1.05.01.311110	Laufende Leistungen	321304	Sonstige Erstattungen	-300,00	-300,00
P1.05.01.311110	Laufende Leistungen	321500	Rückzahlung gewährter Hilfen a.E.	-1.000,00	-1.000,00
P1.05.01.311110	Laufende Leistungen	348200	Erstattungen von Gemeinden (GV)	-4.000,00	-4.000,00
P1.05.01.311110	Laufende Leistungen	433100	Soziale Leist.an natürl.Pers.außerh.v. E	4.000,00	4.000,00
P1.05.01.311110	Laufende Leistungen	445200	Ers.an Gem. u. Gemeindeverbände - Landkr	21.300,00	39.300,00

Beispiel SGB XII

				Ansatz 2013	Ansatz 2014	
P1.05.01.311110	Laufende Leistungen	321100	Kst-Beiträge, Aufw.-Ersatz, Kst-Ersatz a	-1.000,00	-1.000,00	
P1.05.01.311110	Laufende Leistungen	321103	Erstattung vom Hilfeempfänger/Drittempfä	-2.500,00	-2.500,00	
P1.05.01.311110	Laufende Leistungen	321104	Erstattung nach § 50 SGB	-2.000,00	-2.000,00	
P1.05.01.311110	Laufende Leistungen	321205	LD Unterhaltsansprüche	-2.500,00	-2.500,00	
P1.05.01.311110	Laufende Leistungen	321300	Leistungen v. Sozialleistungsträgern a.E	-12.000,00	-30.000,00	
P1.05.01.311110	Laufende Leistungen	321304	Sonstige Erstattungen	-300,00	-300,00	
P1.05.01.311110	Laufende Leistungen	321500	Rückzahlung gewährter Hilfen a.E.	-1.000,00	-1.000,00	
P1.05.01.311110	Laufende Leistungen	348200	Erstattungen von Gemeinden (GV)	-4.000,00	-4.000,00	
P1.05.01.311110	Laufende Leistungen	433100	Soziale Leist.an natürl.Pers.außerh.v. E	4.000,00	4.000,00	
P1.05.01.311110	Laufende Leistungen	445200	Ers.an Gem. u. Gemeindeverbände – Landkr	21.300,00	39.300,00	

				Ansatz 2013	Ansatz 2014
P1.05.01.312900	Verw. der GS für Arbeitsuchende	3482 00	Erstattungen von Gemeinden (GV)	-237.000,00	-229.700,00

Ziele:

- Leistungen aus einer Hand
- Leistungserbringung vor Ort

Bedarfsgemeinschaften - Entwicklung seit Optionsbeginn

3.956

2.842

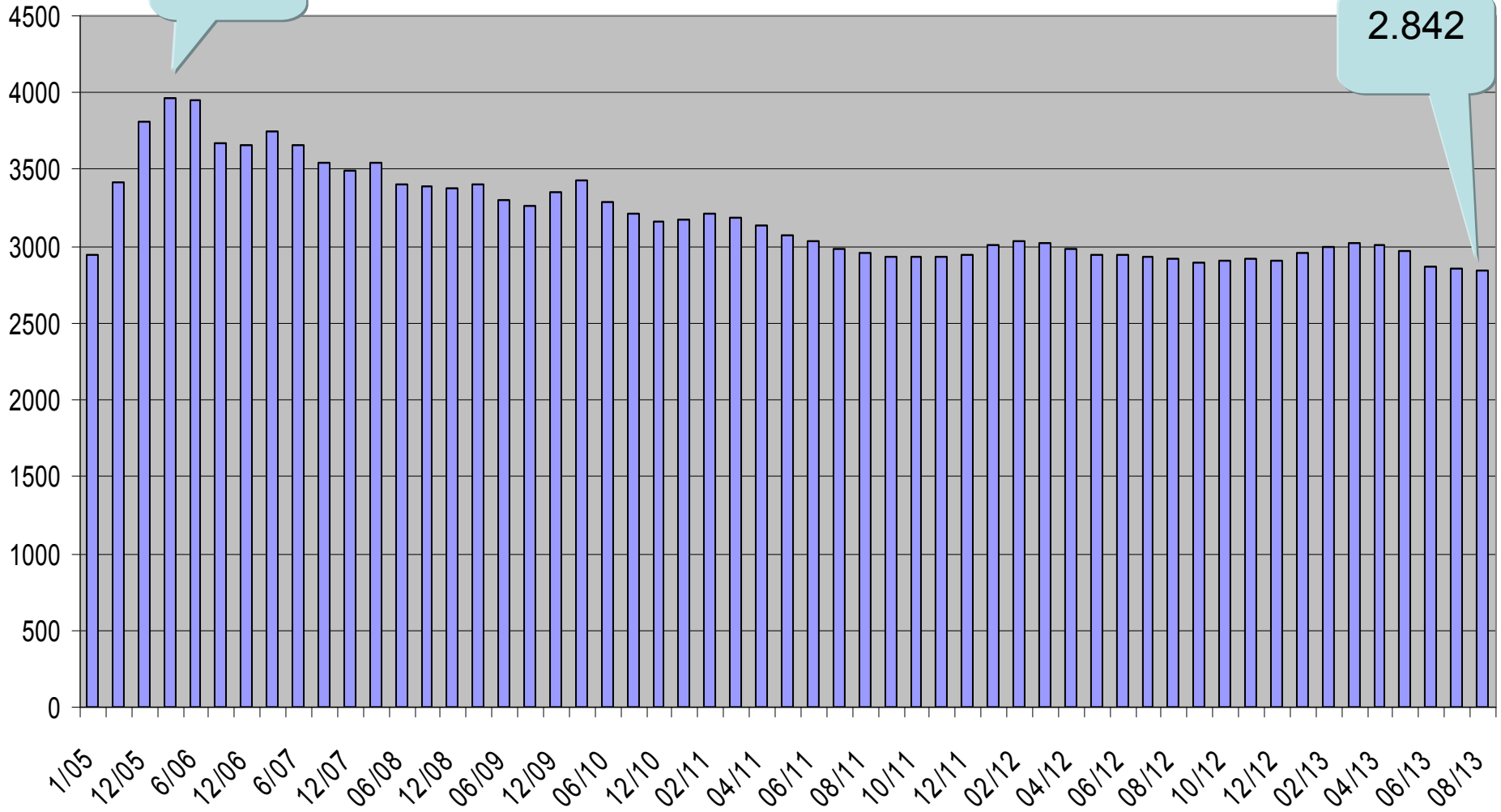

Entwicklung der Bedarfsgemeinschaften in den Gemeinden seit Optionsbeginn

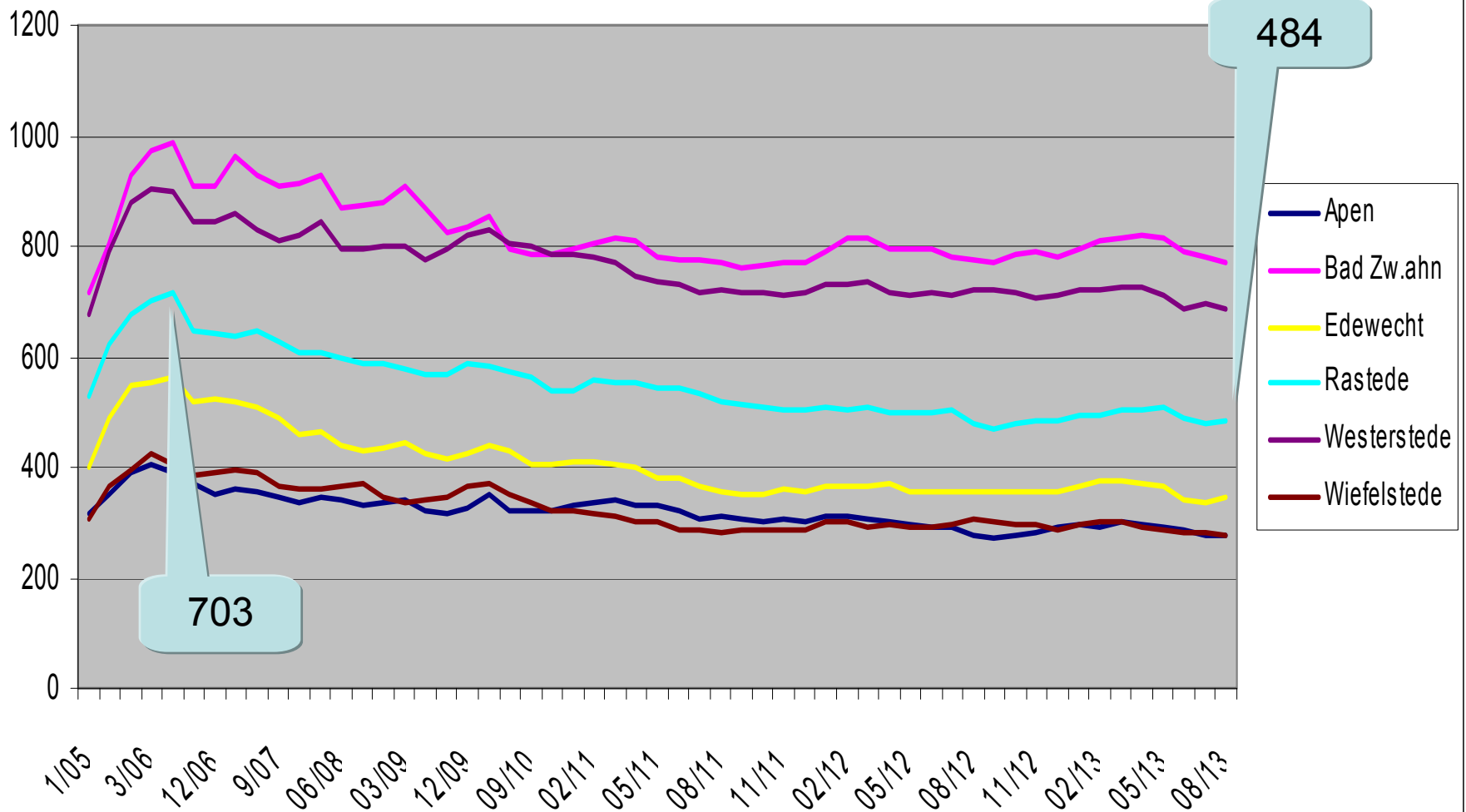

Entwicklung der Arbeitslosenquoten Landkreis, Niedersachsen und Bund

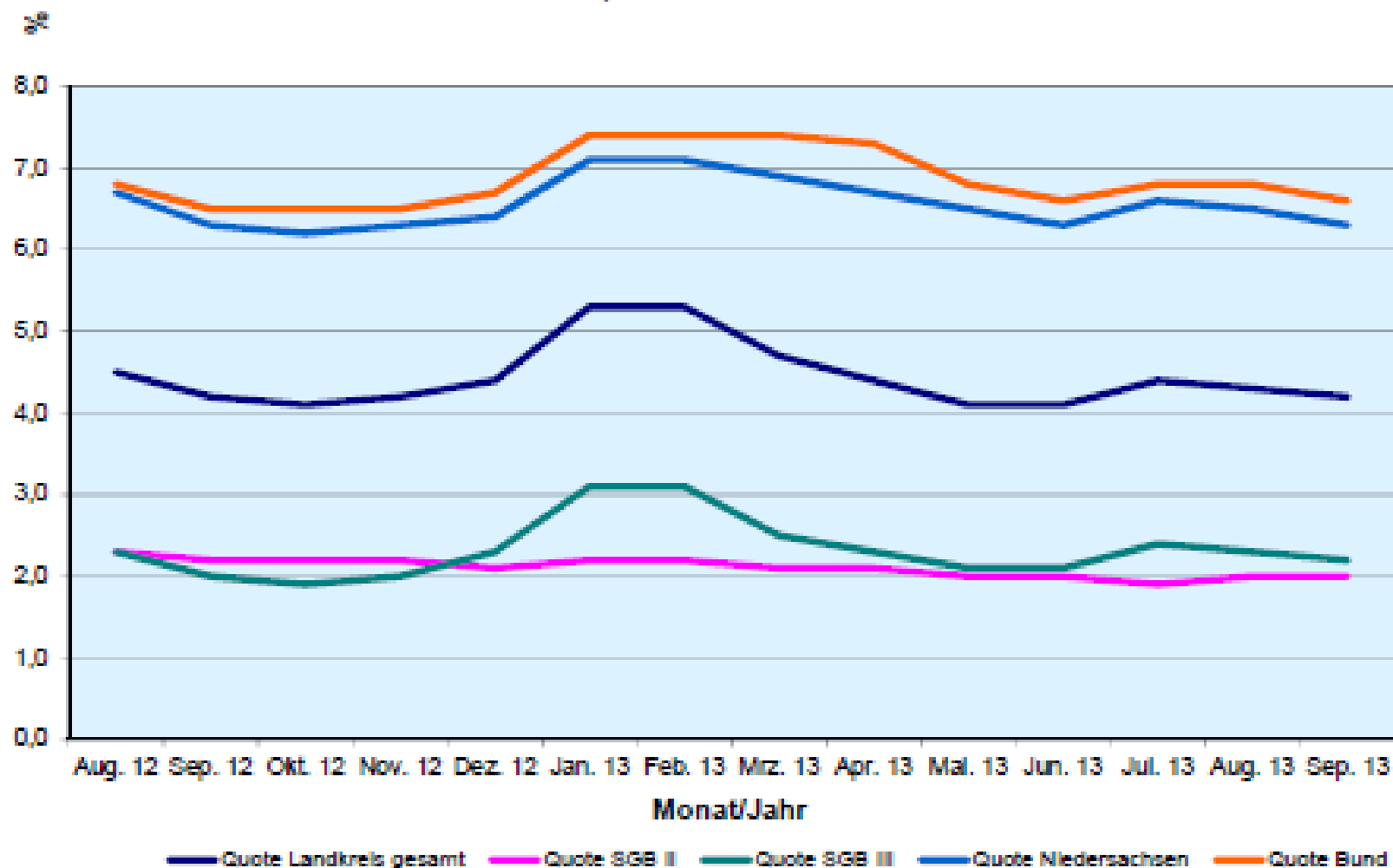

Arbeitslosenquoten in Niedersachsen

SGB II und SGB III

Ammerland aktuell	4,2
Ammerland Vormonat	4,3
Ammerland Vorjahr	4,2

Stand September 2013

Emsland	3,5
Vechta	3,7
Osnabrück	3,9
Ammerland	4,2
Grafschaft Bentheim	4,2
Rotenburg (Wümme)	4,4
Diepholz	4,5
Harburg	4,6
Osterholz	4,6
Oldenburg	4,7
Wolfsburg, Stadt	4,8
Gifhorn	4,9
Cloppenburg	5,3
Verden	5,5
Wittmund	5,5
Friesland	5,6
Cuxhaven	5,8
Stade	5,8
Peine	5,9
Nienburg (Weser)	5,9
Wolfenbüttel	6,0
Leer	6,1
Lüneburg	6,3
Niedersachsen	6,3
Heidekreis	6,3
Schaumburg	6,5
Uelzen	6,7
Braunschweig, Stadt	6,8
Göttingen	6,8
Northeim	6,8
Helmstedt	7,1
Hildesheim	7,3
Aurich	7,3
Celle	7,4
Osnabrück, Stadt	7,4
Wesermarsch	7,5
Hameln-Pyrmont	7,7
Holzminde	7,7
Osterode am Harz	7,9
Region Hannover	7,9
Goslar	8,1
Oldenburg (Oldenburg), Stadt	8,2
Salzgitter, Stadt	9,0
Emden, Stadt	9,1
Delmenhorst, Stadt	10,2
Lüchow-Dannenberg	10,3
Wilhelmshaven, Stadt	12,0

fett: Optionskreise

Anzahl der Bedarfsgemeinschaften

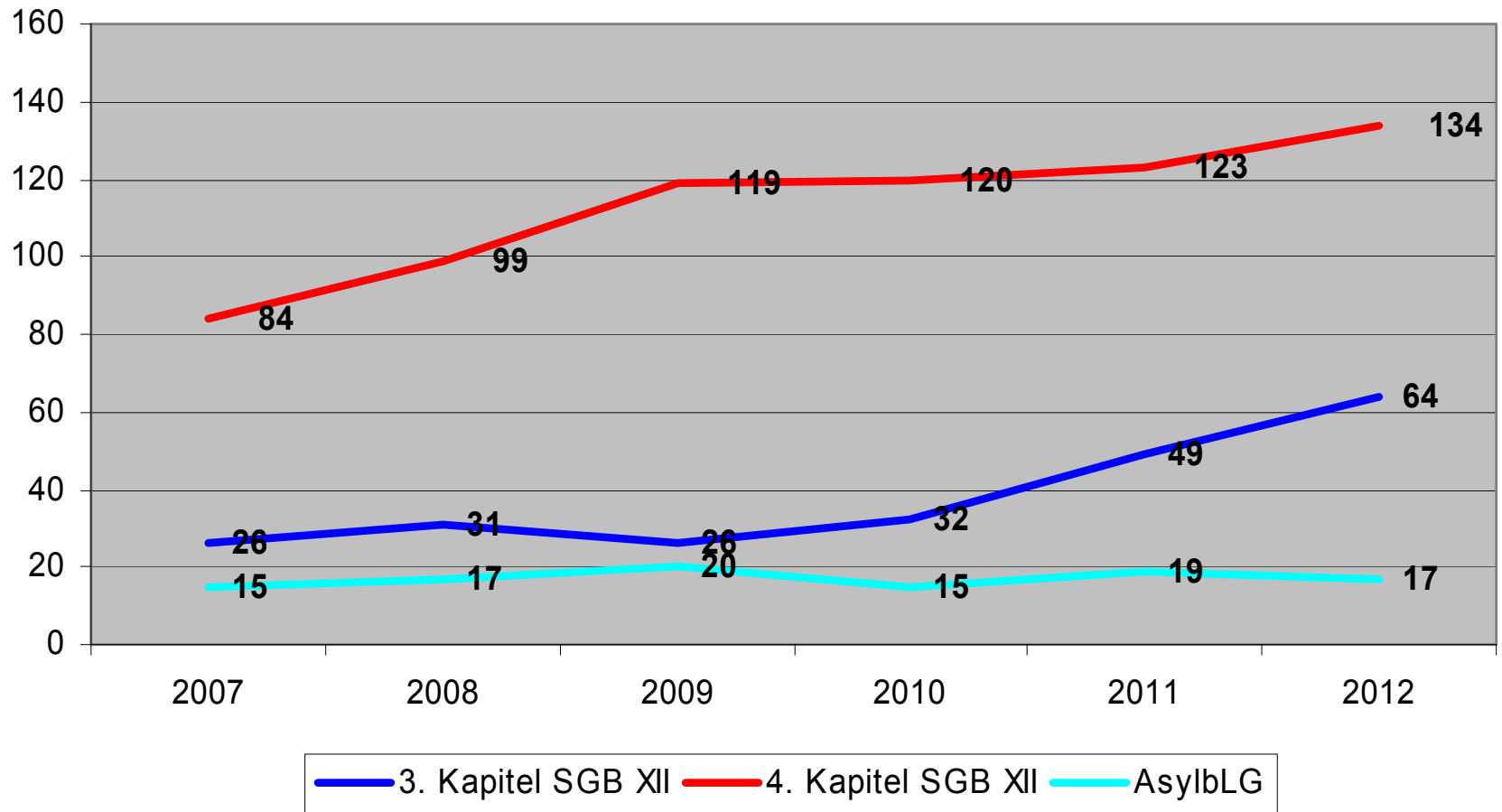

Noch TH 5_01 Soziale Leistungen

9315400001	Angemietete eigene Wohnungen
9315400002	Angemietete fremde Wohnungen

Unterbringungspflichten nach dem
-Aufnahmegesetz (Flüchtlinge u. Asylbewerber)
- Nieders. SOG (Obdachlose Personen)

				Ansatz 2013	Ansatz 2014
9315400001	angemietete eigene Wohnungen	33210 0	Benutzungsgebühren und ähnliche Entgelte	-28.000,00	-30.000,00
9315400002	angemietete fremde Wohnungen	33210 0	Benutzungsgebühren und ähnliche Entgelte	-33.000,00	-15.000,00

9315400002	angemietete fremde Wohnungen	42310 0	Mieten und Pachten	44.000,00	15.000,00
9315400002	angemietete fremde Wohnungen	42710 0	Besondere Verwaltungs- u.Betriebsaufwendu	100,00	100,00

Asylzugangszahlen im Jahresvergleich

Entwicklung der Asylersantragszahlen im Jahresvergleich (2009 bis 2013)

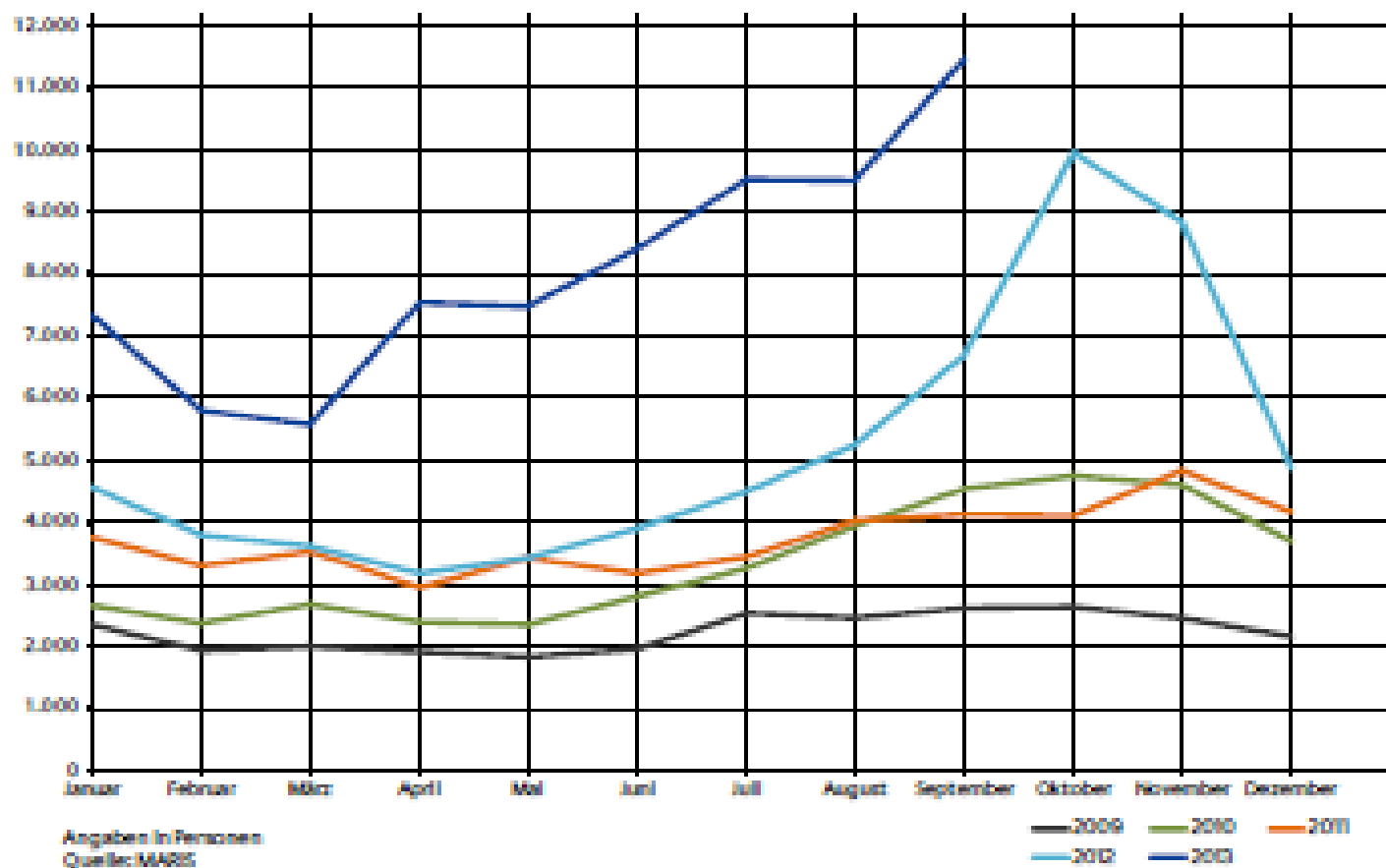

Aktuelle Verteilerquote für den Landkreis Ammerland: 164 Personen

Noch TH 5_01 Soziale Leistungen

P1.05.01.315600

Andere soziale Einrichtungen (AlRa)



**Beratung und Betreuung von
Langzeitarbeitslosen SGB II**

Allgemeine Beratung

**Gemeinnützige Arbeit von straffällig
gewordenen Jugendlichen und
Erwachsenen**

				Ansatz 2013	Ansatz 2014
P1.05.01.315600	Andere soziale Einrichtungen	431800	Zuweisungen an übrige Bereiche	4.000,00	4.500,00

TH 5_011 Angelegenheiten der Kinder und Jugendlichen

EDV-Nr.

Produkt

P1.05.01.362500

Sonstige Jugendarbeit (ohne Einr.)

TH5_011				Ansatz 2013	Ansatz 2014
P1.05.01.362500	Sonst. Jugendarbeit (ohne Einr.)	3142 00	Zuweisungen f.lfd.Zwecke v.Gemeinden	-30.000,00	-31.500,00
P1.05.01.362500	Sonst. Jugendarbeit (ohne Einr.)	3411 00	Mieten und Pachten	-300,00	-1.000,00
P1.05.01.362500	Sonst. Jugendarbeit (ohne Einr.)	3482 00	Erstattungen von Gemeinden (GV)	-1.500,00	-1.500,00
P1.05.01.362500	Sonst. Jugendarbeit (ohne Einr.)	3488 00	Erstattungen von übrigen Bereichen	-20.000,00	-20.000,00

P1.05.01.362500	Sonst. Jugendarbeit (ohne Einr.)	42220 0	Erwerb geringw. Vermögensgegen.	3.000,00	2.000,00
P1.05.01.362500	Sonst. Jugendarbeit (ohne Einr.)	42510 0	Haltung von Fahrzeugen	2.500,00	2.100,00
P1.05.01.362500	Sonst. Jugendarbeit (ohne Einr.)	42710 0	Besondere Verwaltungs- u.Betriebsaufwendu	3.000,00	1.000,00
P1.05.01.362500	Sonst. Jugendarbeit (ohne Einr.)	42712 1	Ausstellungen und Veranstaltungen	31.000,00	36.000,00
P1.05.01.362500	Sonst. Jugendarbeit (ohne Einr.)	44290 0	Inansp. Recht/Dienstl	0,00	400,00
P1.05.01.362500	Sonst. Jugendarbeit (ohne Einr.)	44310 0	Bürobedarf	500,00	500,00
P1.05.01.362500	Sonst. Jugendarbeit (ohne Einr.)	44310 5	Bücher und Zeitschriften	500,00	500,00
P1.05.01.362500	Sonst. Jugendarbeit (ohne Einr.)	44311 2	Sonstige Geschäftsausgaben	300,00	300,00
P1.05.01.362500	Sonst. Jugendarbeit (ohne Einr.)	44411 0	Haftpflcht-, Unfallversicherung	900,00	900,00

TH 5_011 Angelegenheiten der Kinder und Jugendlichen

EDV-Nr.

Produkt

P1.05.01.363120

Erzieherischer Kinder- und Jugendschutz

TH5_011				Ansatz 2013	Ansatz 2014
P1.05.01.363120	Erzieherischer Kinder- und Jugendschutz	43180 0	Zuweisungen an übrige Bereiche	800,00	800,00



TH 5_011 Angelegenheiten der Kinder und Jugendlichen

EDV-Nr.

Produkt

P1.05.01.367500

Familienservicebüro

TH5_011				Ansatz 2013	Ansatz 2014
P1.05.01.367500	Familienservicebüro	314100	Zuweisungen f.laufende Zwecke v. Land	- 0,00	- 3.300,00
P1.05.01.367500	Familienservicebüro	427100	Besondere Verwaltungs- u.Betriebsaufwendu	200,00	200,00
P1.05.01.367500	Familienservicebüro	427121	Ausstellungen und Veranstaltungen	2.000,00	2.000,00
P1.05.01.367500	Familienservicebüro	443100	Bürobedarf	100,00	100,00
P1.05.01.367500	Familienservicebüro	443105	Bücher und Zeitschriften	100,00	100,00
P1.05.01.367500	Familienservicebüro	443106	Post- und Fernmeldegebühren - Post	200,00	200,00

**Das Familienservicebüro
informiert über
Kinderbetreuung in Rastede**



**Familienservicebüro Rastede
Sophienstr. 27
26180 Rastede**

Liebe Bürgerinnen und Bürger
der Gemeinde Rastede,

mit diesem Flyer erhalten Sie einen um-
fassenden Überblick über die Kinder-
betreuungsangebote der Gemeinde Ras-
tede.

Sie können sich gerne direkt an die je-
weiligen Ansprechpartner/innen des von
Ihnen ausgewählten Betreuungsangebo-
tes wenden – aber auch wir vom Famili-
enservicebüro helfen Ihnen gerne weiter.

Unser Büro befindet sich im 1. Stock
des Rathauses im Zimmer 100.

Selbstverständlich können Sie uns auch
über Telefon und E-Mail erreichen.

Ihre Ansprechpartnerinnen sind:
Frau Schwendtke
Tel.: 04402/920-158
E-Mail: schwendtke@rastede.de

Frau Ahlers-Bolting
Tel.: 04402/920-138
E-Mail: ahlers-bolting@rastede.de

Dienstag 09:00 – 12:30 Uhr
Donnerstag 14:00 – 18:00 Uhr

Kindergärten in der Gemeinde Rastede

**Kindergärten mit Ganztagsbetreuung
(08:00 – 17:00 Uhr); Früh- und Spätdienst
zusätzlich möglich:**

Kindergarten Mühlenstraße
(mit Schnuppergruppe), Mühlenstraße 55,
26180 Rastede, Tel.: 04402/3015
Ansprechpartnerin: Frau Scharing

Kindergarten Am Voßberg
(mit Schnuppergruppe), Schillerstraße 2,
26180 Rastede, Tel.: 04402/83651
Ansprechpartnerin: Frau Fietz

Diakonisches Werk Hahn-Lehmden
(mit Integration), Balsterhörm 7,
26180 Rastede, Tel.: 04402/7223
Ansprechpartnerin: Frau Paries-Erdmann

Diakonisches Werk Wahnbeek,
Butjadinger Straße 66, 26180 Rastede,
Tel.: 0441/39344
Ansprechpartnerin: Frau Schütte-Tamminga

**Kindergärten mit Vormittagsbetreuung
(08:00 – 12:00 Uhr) Früh- und Spätdienst
zusätzlich möglich:**

Kindergarten Marienstraße (mit Integration),
Marienstraße 14, 26180 Rastede,
Tel.: 04402/869378
Ansprechpartnerin: Frau Lukesch

Kindergarten Loy (mit Integration),
Fünfhäuserweg 14, 26180 Rastede,
Tel.: 04402/84890
Ansprechpartnerin: Frau Fietkau

**Kindergärten mit Vormittagsbetreuung
(08:00 – 12:00 Uhr) Früh- und Spätdienst
zusätzlich möglich:**

Kindergarten Feldbreite (mit Integration),
Feldbreite 22, 26180 Rastede,
Tel.: 04402/5955914
Ansprechpartnerin: Frau Thiel

Kindergarten Die Landwichtel (8:00 – 12:30
Uhr, Spätdienst bis 13:00 Uhr)
Dörpstraat 70, 26180 Rastede,
Tel.: 04402/7697

Ansprechpartnerin: Frau Bramlage

**Spielkreise mit Vormittagsbetreuung
(08:00 – 12:00 Uhr) Spätdienst möglich:**
Spielkreis Rastede-Nord e.V.,
(mit Schnuppergruppe),
Wilhelmshavener Straße 529, 26180 Raste-
de, Tel.: 04454/1593

Ansprechpartnerin: Frau Lippert

**Waldgruppen für Kindergartenkinder mit
Vormittagsbetreuung (08:00 – 12:00 Uhr)
Spätdienst zusätzlich möglich:**

Die Waldis (Kiga Voßberg),
Tel.: 0174/1880159

Ansprechpartnerin: Frau Müller

Die Waldigel (Kiga Marienstraße),
Tel.: 0174/1880160

Ansprechpartnerin: Frau von Häfen

**Nachmittagsbetreuung für Grundschulkin-
der (12:45 – 17:00 Uhr)**

In den Ferien die Zeiten bitte erfragen

Hort Diakonisches Werk Wahnbek e.V.,
Butjadinger Straße 66, 26180 Rastede,
Tel.: 0441/39344 Ansprechpartnerin:
Frau Schütte-Tamminga

Hort Feldbreite, Feldbreite 22,
26180 Rastede, Tel.: 04402/5955914
Ansprechpartnerin: Frau Thiel

Hort Hahn - Lehmden, Lehmden Str. 6
26180 Rastede, Tel.: 0179/4001793
Ansprechpartnerin: Frau Gräfe

**Schulkindbetreuung für Grundschul-
kinder (13:00 – 17:00 Uhr)**

Die Vossies, Schillerstr. 2,
26180 Rastede, Tel.: 04402/83651

Ansprechpartnerin: Frau Sandstede

**Ferienbetreuung für Grundschulkinder
in Rastede**

Für Grundschulkinder wird in den Oster-,
Sommer- und Herbstferien eine Ferien-
betreuung angeboten. Die Betreuung fin-
det in der Regel vormittags von 08:00 –
13:00 Uhr statt. Koordination und Infor-
mationen erfolgen über das Familienserv-
icebüro Rastede.

Krippenbetreuung (0 bis 3 Jahre)

Kinderkrippe Rassellbande,
Feldbreite 20, 26180 Rastede
Tel.: 04402/5959706

Ansprechpartnerin: Frau Lange

Kinderkrippe Bagira, Südender Straße 106,
26180 Rastede, Tel.: 04402/9819700

Ansprechpartnerin: Frau Lange

Wahnbecker Kindertreff, Jadestr. 12,
26180 Rastede, Wahnbek
Tel.: 04402/ 9849407

Ansprechpartnerin: Frau Schäfer

Hahn Lehmden Kindertreff,
Wilhelmshavener Str. 171,
26180 Rastede,
Tel.: 04402/8636690

Ansprechpartnerin: Frau Plep

Kindertagespflege (alle Altersstufen)

Folgende Ansprechpartner helfen Ihnen gerne
weiter:

Landkreis Ammerland, Ammerlandallee 12,
26655 Westerstede, Tel.: 04488/563061

Ansprechpartnerin: Frau Pajonk

TaRa – Tagesmütter in Rastede, Oldenburger
Straße 66, 26180 Rastede, Tel. 04402/83600
Ansprechpartnerin: Frau Jeismann

Bagira Rastede e.V. Ziegelstraße, 10,
26180 Rastede, Tel.: 04402/9819700
Ansprechpartnerin: Frau Lange

Rasch für kreative Ferien anmelden

VERLÄSSLICHE BETREUUNG Familienservicebüro der Gemeinde koordiniert Angebote



Kreative Ferien: Malen, zeichnen, basteln, spielen und vieles mehr können Grundschulkinder bei der Ferienbetreuung in der Gemeinde Rastede. Die Angebote richten sich vorwiegend an Kinder von berufstätigen Eltern.

Nach einem Jahr Pause ist auch die Heimvolkshochschule wieder an Bord. Die Anbieter gestalten ihre Angebote in Eigenverantwortung.

VON FRANK JACOB

RASTEDE – „Die ersten Anmeldungen liegen schon vor“, sagt Anne Ahlers-Böling. Sie koordiniert im Familienservicebüro im Rathaus die verlässliche Ferienbetreuung, die sich vorwiegend an Grundschulkinder berufstätiger Eltern richtet.

In Zusammenarbeit mit der Evangelischen Heimvolkshochschule, der Kreisvolkshochschule Ammerland, der Gemeindejugendpflege und Dorothee Mürmann wird den Kindern in den Oster-, Sommer- und Herbstferien erneut ein abwechslungsreiches Programm geboten.

„Wir sind froh, dass die Heimvolkshochschule nach einem Jahr Pause wieder zwei Betreuungen in 2013 anbietet“, sagt Anne Ahlers-Böling. Seit April 2008 arbeitet die 45-Jährige im Familienservicebüro. Vorher war sie in der Jugendpflege und als pädagogische Mitarbeiterin tätig.

Eine wichtige Aufgabe ist die Koordinierung der Ferienbetreuung. Mögliche Anbieter müssen angesprochen und Termine abgestimmt werden. Dorothee Mürmann übernimmt beispielsweise jeweils die erste Woche in den Ferien. Die Kreisvolkshochschule ist

ERLEBNISREICHE FERIE FÜR GRUNDSCHULKINDER IN DER GEMEINDE

Folgende Termine können ab sofort verbindlich beim jeweiligen Veranstalter angemeldet werden:

Osterferien: Osterbetreuung I „Kreative Ferienzeit zu Ostern“, 18. bis 22. März, jeweils von 8 bis 13 Uhr; Anmeldungen bei Dorothee Mürmann unter Tel. 0 44 02/8639231. Osterbetreuung II „Spannung, Spiel und Spaß in der Villa Hartmann“, 25. bis 28. März, 8 bis 13 Uhr; Anmel-

dungen im Familienservicebüro, Tel. 0 44 02/920138.

Sommerferien: Sommerbetreuung I „Großes Paläo“, 1. bis 5. Juli, 8 bis 13 Uhr; Anmeldungen bei Dorothee Mürmann. Sommerbetreuung II „Kunst schmeckt“, 8. bis 12. Juli, 8 bis 13 Uhr; Anmeldungen bei der Heimvolkshochschule, Tel. 0 44 02/92840. Sommerbetreuung III „Endlich Ferien! Auf ins Fantasialand“, 15. bis 19. Juli, 8 bis 13

Uhr; Anmeldungen bei der Kreisvolkshochschule Ammerland, Tel. 0 44 888/56 51 00. Sommerbetreuung IV „Fantasialand in Rastede“, 22. bis 26. Juli, 8 bis 13 Uhr; Anmeldungen bei der Kreisvolkshochschule.

Herbstferien: Herbstbetreuung I „Herbstwerkstatt – Kinder werken mit verschiedenen Materialien“, 7. bis 11. Oktober, 8 bis 13 Uhr; Anmeldungen bei Dorothee Mürmann. Herbstbetreuung II „Kreative Angebote“, 14. bis 18. Oktober, 8 bis 13 Uhr; Anmeldungen bei der Heimvolkshochschule.

Weitere Auskünfte erteilen Anne Ahlers-Böling im Familienservicebüro im Rathaus (Dienstag von 8 bis 12.30 Uhr und Donnerstag von 14 bis 18 Uhr) oder die jeweiligen Anbieter. Zusätzliche Informationen gibt es auch im Internet unter www.betreuungsbuero-ammerland.de (Rubrik „Ferienbetreuung“).



Koordiniert die Ferienbetreuung für Grundschüler in der Gemeinde Rastede: Anne Ahlers-Böling

mit zwei Sommerbetreuungen dabei. Die Jugendpflege beteiligt sich mit einer Woche in den Osterferien an der Ferienbetreuung. Die Anbieter

gestalten ihre Angebote jeweils in Eigenverantwortung. „Es ist schön, dass es mehrere Anbieter gibt, die unterschiedliche Akzente setzen“,

sagt Anne Ahlers-Böling. Da die Plätze begrenzt sind, empfiehlt sie eine rasche Anmeldung bei den jeweiligen Veranstaltern.

TH 5_022

Heimat- und Kulturpflege

P1.05.02.366100

Jugendtreff Villa Hartmann und Jugendräume



TH5_011				Ansatz 2013	Ansatz 2014
P1.05.02.366100	Jugendtr. Villa Hartm. und Jugendräume	422100	Unterhaltung des beweglichen Vermögens	300,00	300,00
P1.05.02.366100	Jugendtr. Villa Hartm. und Jugendräume	422200	Erwerb geringw. Vermögensgegen.	1.000,00	700,00
P1.05.02.366100	Jugendtr. Villa Hartm. und Jugendräume	427100	Besondere Verwaltungs- u.Betriebsaufwendu	0,00	200,00

TH 5_011 Angelegenheiten der Kinder und Jugendlichen

EDV-Nr.

Produkt

P1.05.01.361200

Förderung von Kindern in der Tagespflege

Förderung von Kindern

- In Tageseinrichtungen:

Krippe; 0-3 Jahre

Kindergarten; 3-6 Jahre

Hort; 6-14 Jahre

- **Zuständig:**
Gemeinde durch Vertrag

- In Tagespflege:

0 - 14 Jahre

Zuständig:
Landkreis per Gesetz

Neu:

**Anteilige Erstattung an Landkreis
für Tagespflege anstatt Kindergartenplatz**

				Ansatz 2013	Ansatz 2014
P1.05.01.361200	Förderung von Kindern in Tagespflege	445200	E.Gem./Gwemverb.LK	0,00	10.000,00

TH 5_011 Angelegenheiten der Kinder und Jugendlichen

EDV-Nr.

Produkt

Tageseinrichtungen für Kinder

9365100000	Kindergarten Loy
9365200000	Kindergarten Marienstraße
9365300000	Kindergarten Mühlenstraße
9365500000	Kindergarten Voßbarg (einschl. Gymnastikraum)
9365600000	Kindergartenn Feldbreite
9365700000	Hort Feldbreite

Zusätzliche Plätze in Kindertagesstätten in 2013

- Kiga Feldbreite = 20 Plätze vormittags
- Kiga Am Voßbarg = 10 Plätze ganztags
- Kiga Hahn-Lehmden = 9 Plätze vormittags
- Hort Wahnbek = 12 Plätze

Grundriss Kiga Hahn-Lehmden

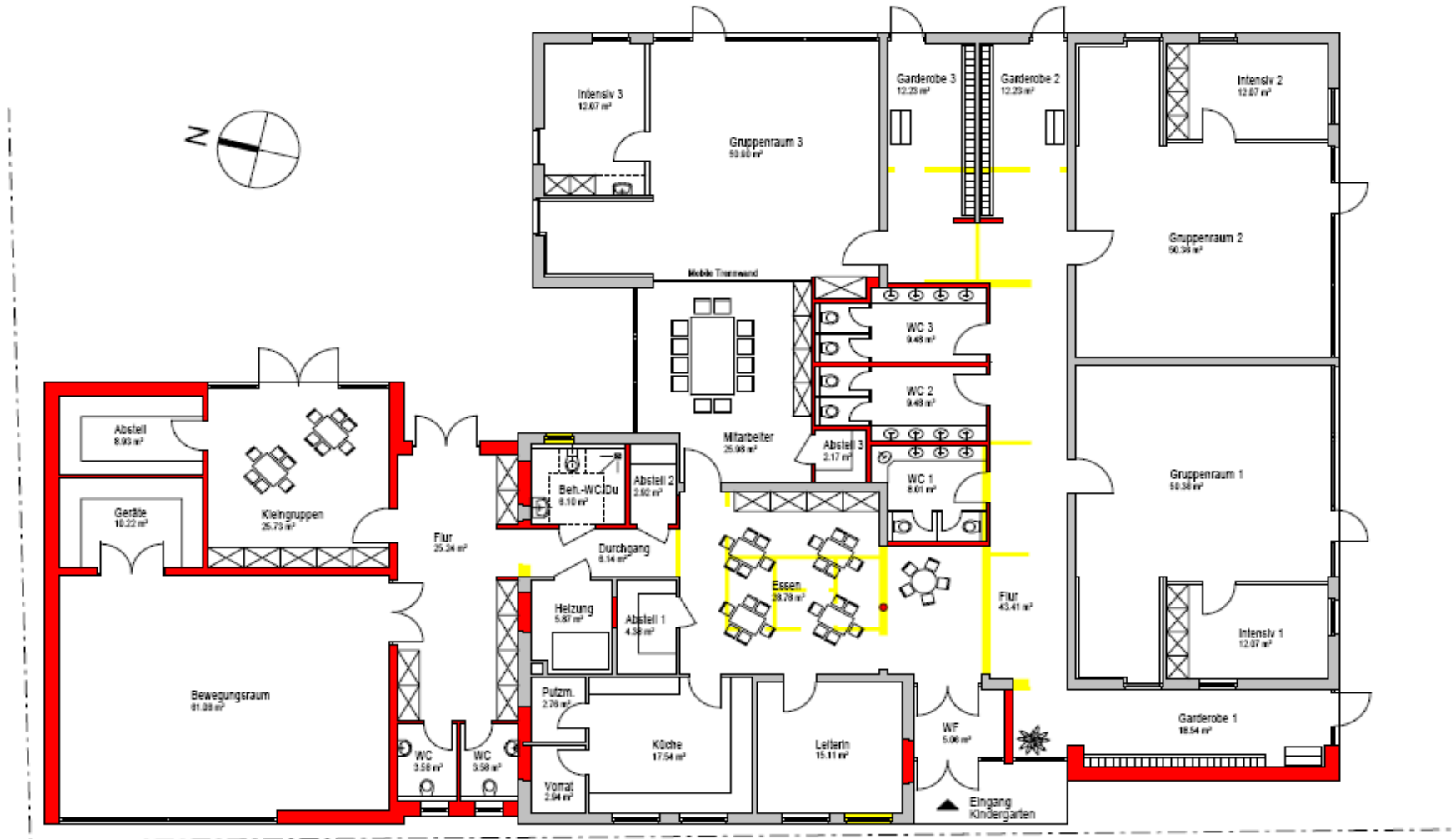

voraussichtliche Einschulungen

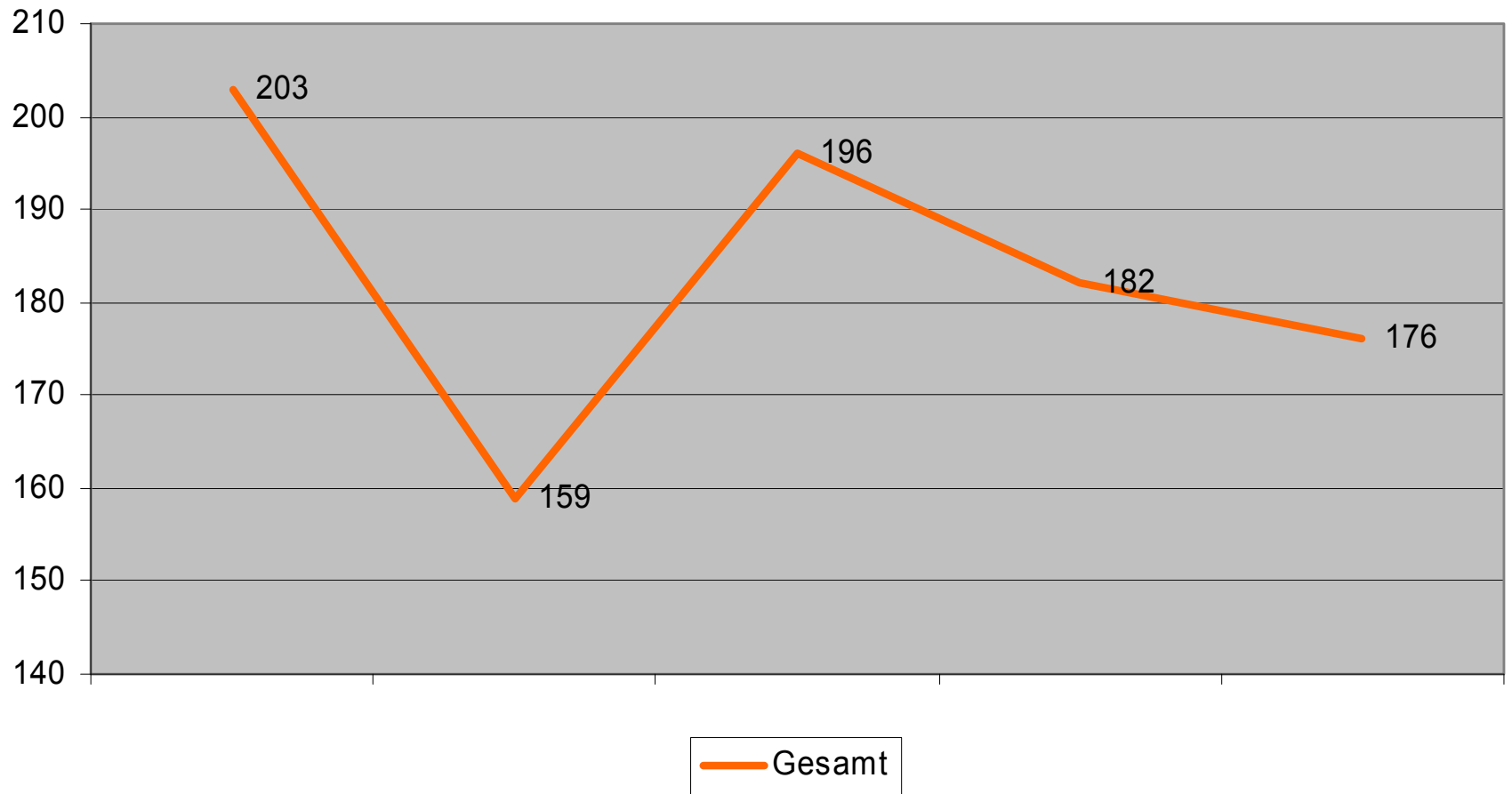

voraussichtliche Einschulungen

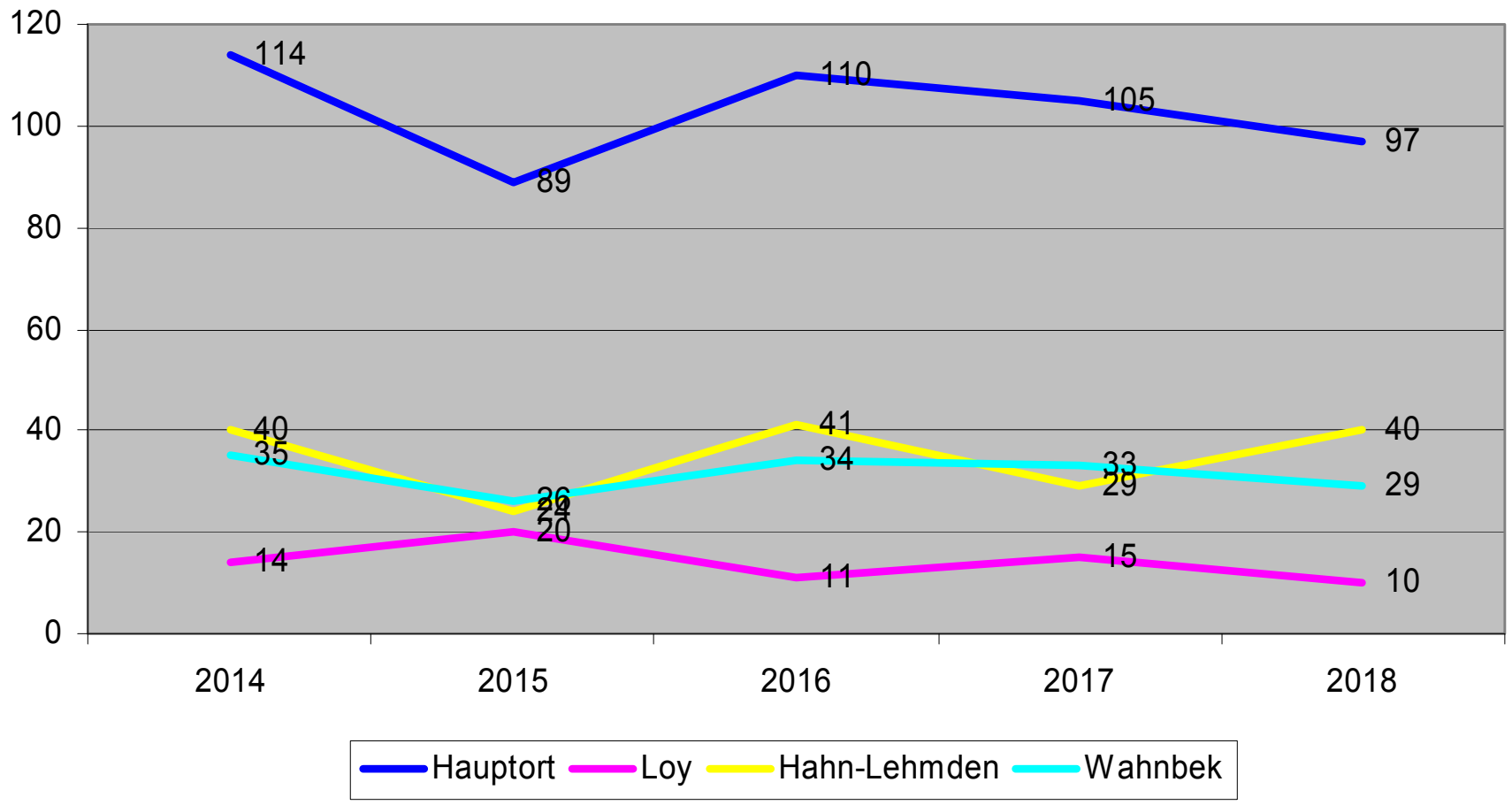

Plätze in Krippen

Feldbreite	Südender Straße	Hahn- Lehmden	Wahnbek	<i>Gesamt</i>
30	10	30	30	<i>100</i>

Plätze im Hort

Feldbreite	Hahn- Lehmden	Wahnbek	<i>Gesamt</i>
20	20	32	<i>72</i>

Plätze in Kindergärten

Am Voßbarg	Feldbreite	Marienstr.	Mühlen str.	<i>Hauptort gesamt</i>
100	84	58	107	349

Loy	Hahn- Lehmden	Delfshausen	Heubült	Wahnbek	
43	77	20	18	122	Gesamt
					629

Auszug Northwest-Zeitung vom 10.04.2013

MEHR BILDUNG IN KITAS

Ab August 2015 sollen Bildungsangebote für Mädchen und Jungen elementarer Bestandteil der Arbeit in niedersächsischen Kitas werden. Zwar sind solche Angebote in vielen Einrichtungen längst Standard, gesetzlich vorgeschrieben sind die aber bisher nicht.

Bis Sommer 2014 will Kultusministerin Frauke Heiligenstadt (SPD) den Entwurf eines Kinderförde-

rungsgesetzes in den Landtag einbringen. Zuvor soll es in einer rund einjährigen Dialogphase von Kommunen, Pädagogen und Verbänden ausführlich diskutiert werden. Auch Eltern sollen gehört werden.

Einige Städte und Gemeinden wünschen sich mehr Flexibilität für die Kommunen bei der Ausgestaltung der Kinderförderung, andere fordern klare Standards.

TH5_011				Ansatz 2013	Ansatz 2014
9365100000	KiGa Loy	314100	Zuweisungen f.laufende Zwecke v. Land	-50.000,00	-50.000,00
9365100000	KiGa Loy	314200	Zuweisungen f.lfd.Zwecke v.Gemeinden	-38.000,00	-30.000,00
9365100000	KiGa Loy	332100	Benutzungsgebühren und ähnliche Entgelte	-26.000,00	-32.000,00

9365100000	KiGa Loy	422100	Unterhaltung des beweglichen Vermögens	500,00	1.500,00
9365100000	KiGa Loy	422200	Erwerb geringw. Vermögensgegen.	2.400,00	2.200,00
9365100000	KiGa Loy	427100	Besondere Verwaltungs- u.Betriebsaufwendu	3.500,00	3.200,00
9365100000	KiGa Loy	427111	Kosten für das Schulschwim	450,00	400,00
9365100000	KiGa Loy	427121	Ausstellungen und Veranstaltungen		500,00
9365100000	KiGa Loy	442910	Beförderungskosten-Schüler, KiGA-Kinder	11.500,00	9.000,00
9365100000	KiGa Loy	443100	Bürobedarf	500,00	500,00
9365100000	KiGa Loy	443103	Kopien	200,00	150,00
9365100000	KiGa Loy	443105	Bücher und Zeitschriften	300,00	300,00
9365100000	KiGa Loy	443106	Post- und Fernmeldegebühren - Post	70,00	60,00
9365100000	KiGa Loy	443109	Sachverständigen-, Gerichts- und ähnlich	2.800,00	3.000,00
9365100000	KiGa Loy	443112	Sonstige Geschäftsausgaben	250,00	280,00
9365100000	KiGa Loy	444110	Haftpflicht-, Unfallversicherung	2.000,00	2.100,00

Haushaltsplanung 2014

Personalauszahlungen mit Rückstellungen

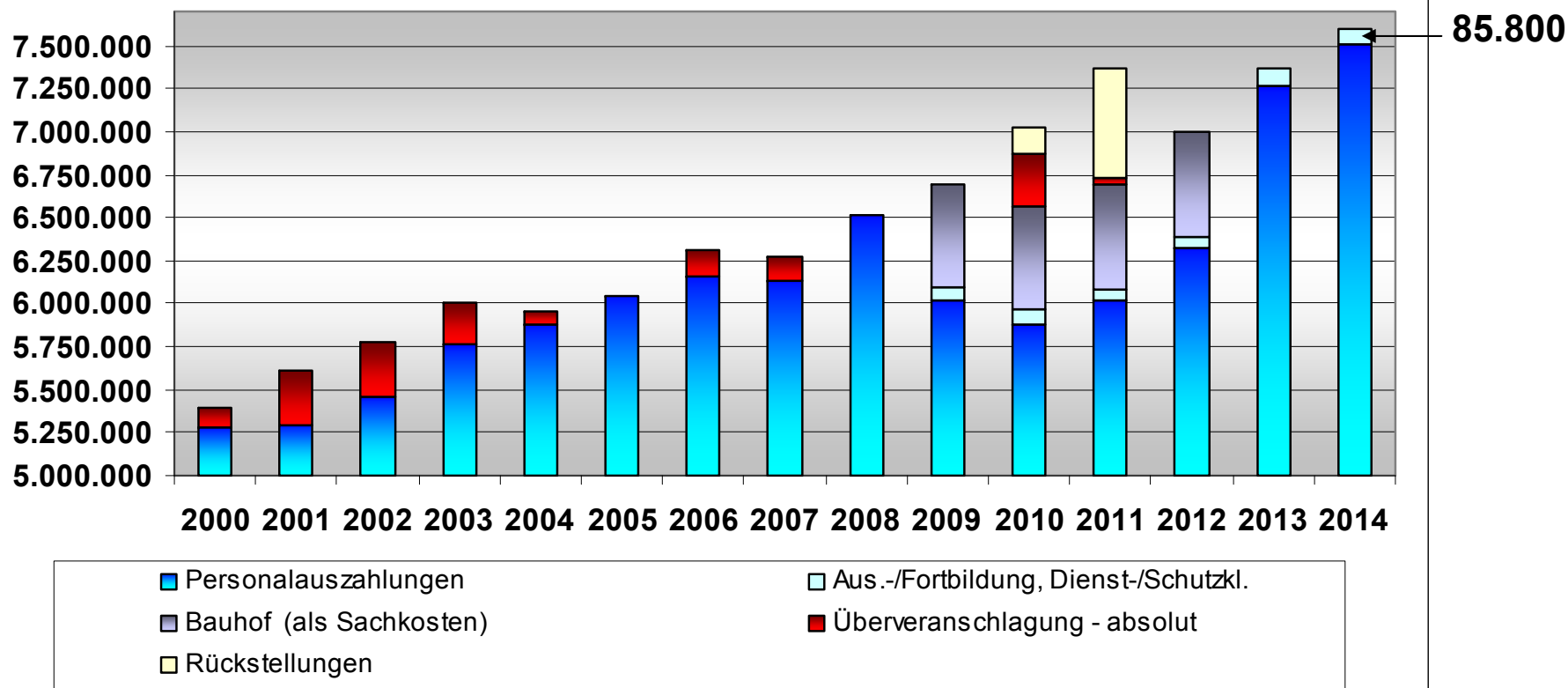

- Die tariflichen Vereinbarungen wurden berücksichtigt
- Personalvermehrung bedarfsgerecht im Bereich Kindertagesstätten
- Der Bauhof ist ab 2013 wieder im Haushalt der Gemeinde integriert
- Rückstellungen: Der Verbrauch ist höher als die Zuführung (= günstig für Ergebnishaushalt)

TH 5_011 Angelegenheiten der Kinder und Jugendlichen

EDV-Nr.	Produkt
9365910000	Förderung anderer Kindertagesstätten Diakonisches Werk Hahn-Lehmden
9365920000	Diakonisches Werk Wahnbek
9365930000	Spielkreis Delfshausen
9365940000	Spielkreis Rastede-Nord
9365950000	Spielkreis Wahnbek
9365960000	Krippe Rastede
9365970000	Krippe Wiefelstede
9365980000	Krippe Feldbreite
9365990000	Krippe Wahnbek

TH5_011				Ansatz 2013	Ansatz 2014
9365910000	Diakonisches Werk Hahn-Lehmden	3141 00	Zuweisungen f.laufende Zwecke v. Land	-24.000,00	-35.500,00
9365920000	Diakonisches Werk Wahnbek	3141 00	Zuweisungen f.laufende Zwecke v. Land	-64.300,00	-62.000,00
9365930000	Spielkreis Delfshausen	3141 00	Zuweisungen f.laufende Zwecke v. Land	-3.000,00	-3.000,00
9365940000	Spielkreis Rastede-Nord	3141 00	Zuweisungen f.laufende Zwecke v. Land	-3.000,00	-7.400,00
9365980000	Krippe Feldbreite	3411 00	Mieten und Pachten	-40.800,00	-40.800,00
9365990000	Krippe Wahnbek	3411 00	Mieten und Pachten	-25.800,00	-25.800,00
9365999111	Krippe Hahn-Lehmden	3411 00	Mieten und Pachten	-32.400,00	-18.500,00

TH5_011				Ansatz 2013	Ansatz 2014
9365910000	Diakonisches Werk Hahn-Lehmden	431800	Zuweisungen an übrige Bereiche	310.000,00	345.500,00
9365910000	Diakonisches Werk Hahn-Lehmden	431801	Bauhof, Zuweisungen an übrige Bereiche	2.455,00	0,00
9365920000	Diakonisches Werk Wahnbek	431800	Zuweisungen an übrige Bereiche	545.000,00	594.000,00
9365920000	Diakonisches Werk Wahnbek	431801	Bauhof, Zuweisungen an übrige Bereiche	2.415,00	0,00
9365930000	Spielkreis Delfshausen	431800	Zuweisungen an übrige Bereiche	69.000,00	71.500,00
9365940000	Spielkreis Rastede-Nord	421100	Unterhaltung bauliche Anlagen (Gebäude)	2.500,00	2.500,00
9365940000	Spielkreis Rastede-Nord	423100	Mieten und Pachten	9.500,00	10.500,00
9365940000	Spielkreis Rastede-Nord	431800	Zuweisungen an übrige Bereiche	69.900,00	66.500,00
9365940000	Spielkreis Rastede-Nord	431801	Bauhof, Zuweisungen an übrige Bereiche	1.520,00	0,00
9365950000	Spielkreis Wahnbek	431800	Zuweisungen an übrige Bereiche	2.500,00	0,00
9365960000	Krippe Rastede	423100	Mieten und Pachten	13.500,00	0,00
9365960000	Krippe Rastede	431800	Zuweisungen an übrige Bereiche	38.000,00	123.000,00
9365960000	Krippe Rastede	431801	Bauhof, Zuweisungen an übrige Bereiche	1.360,00	0,00
9365970000	Krippe Wiefelstede	431800	Zuweisungen an übrige Bereiche	16.000,00	5.000,00
9365980000	Krippe Feldbreite	431800	Zuweisungen an übrige Bereiche	105.000,00	115.000,00
9365990000	Krippe Wahnbek	421100	Unterhaltung bauliche Anlagen (Gebäude)	2.500,00	2.500,00
9365990000	Krippe Wahnbek	423100	Mieten und Pachten	25.800,00	25.800,00
9365990000	Krippe Wahnbek	431800	Zuweisungen an übrige Bereiche	125.000,00	161.500,00
9365999111	Krippe Hahn-Lehmden	421100	Unterhaltung bauliche Anlagen (Gebäude)	2.500,00	2.500,00
9365999111	Krippe Hahn-Lehmden	423100	Mieten und Pachten	32.400,00	18.500,00
9365999111	Krippe Hahn-Lehmden	431800	Zuweisungen an übrige Bereiche	108.000,00	143.000,00

Investitionen und Investitionsförderungsmaßnahmen

Sammelposten

In einem Sammelposten werden alle geringwertigen Vermögensgegenstände zusammengefasst, die sofort abgeschrieben werden können (150 – 1.000 €)

Beispiele für die Kindergärten sind insbesondere:

- Einrichtungsgegenstände (Erzieherinnenstühle, Tische etc.)
- Spielmaterial
- Waschmaschine, Trockner

Sammelposten

Kindertagesstätte		Inhalt
Kiga Loy	900,-	Drucker, Laptop
Kiga Marienstraße	1600,-	Spielmaterial, Bürostuhl, Zelt für Waldgruppe
Kiga Mühlenstraße	4100,-	2 Fahrzeuge, Büchmobil, Kinder-PC, mit Drehstuhl, Turnmatten, Gymnastiktreppe mit Hocker
Kiga Voßbarg	1900,-	Matschtisch f.drinnen, Erlebnispyramide, Turnbank, Spielzeug, Fahrzeuge
Kiga Feldbreite	1300,-	1 Schneidemaschine, 1 Waschmaschine
Hort Feldbreite	650,-	Spielteppich und Kettcar

Investitionen und Investitionsförderungsmaßnahmen

Kindertagesstätte	2014	Inhalt
Kiga Voßbarg	1.800,-	Möbel – Wickeltisch mit Treppe
Diakonisches Werk Wahnbek	23.000,-	Zuschuss Kombigerät
Kiga Delfshausen	13.000,-	Zuschuss Spielgerät
Krippe Rastede- Südende	6.100,-	Zuschuss Spielgerät

**Vielen Dank
für Ihre Aufmerksamkeit!**